Un extrait du magazine ICI PARIS
Août 1975

www.autourdelouisdefunes.fr

Cet article de presse, ne nous apprenant rien de particulier sur la carrière de Louis de Funès, est d'un genre assez éloigné des documents que nous aimons habituellement communiquer. Etant tombés dessus « par hasard », nous tenions malgré tout à le partager exceptionnellement avec vous pour son caractère insolite.

Si vous êtes LION comme Louis de FUNES...

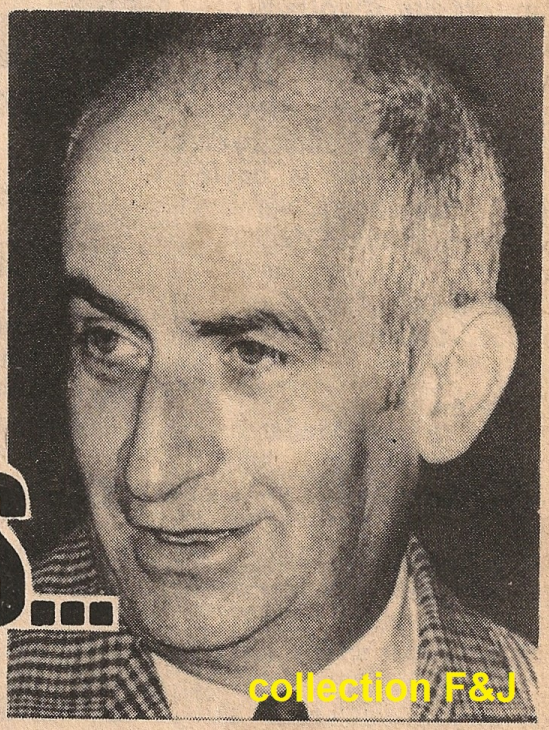

LES NATIFS DU LION ONT TENDANCE A S'ENTETER, ET CELA LEUR COUTE QUELQUE FOIS CHER EN AMITIE...

...Sachez reconnaître vos torts

débrouiller leurs problèmes. En revanche, jouez et sortez plus souvent avec eux, montrez-leur qu'ils ne vous sont pas indifférents. Si vous êtes au soleil, attention à votre peau,